

ELEWACJE - STAN ISTNIEJĄCY 1:100

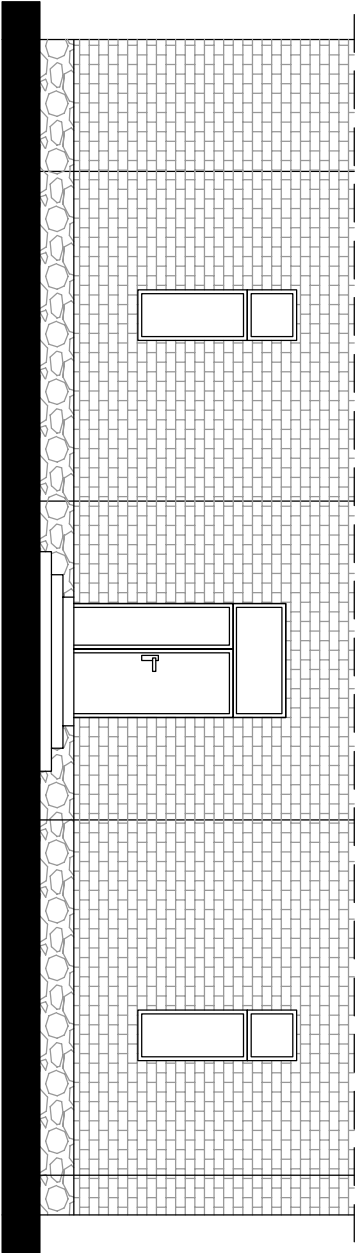
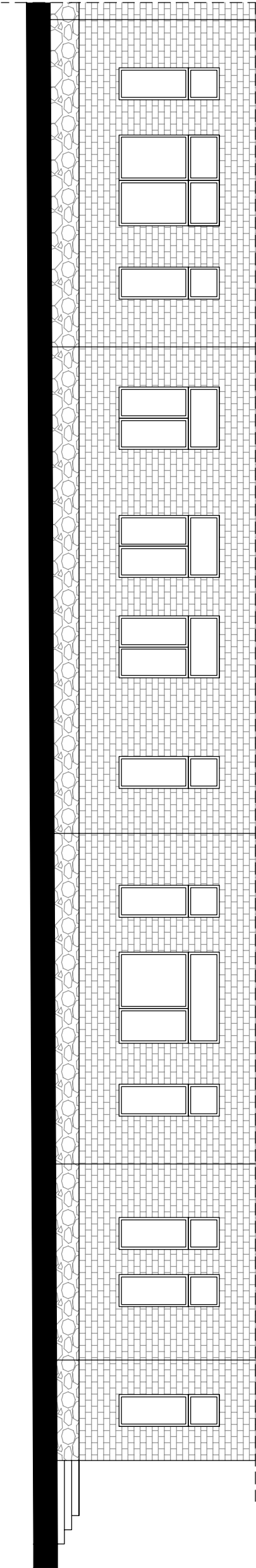
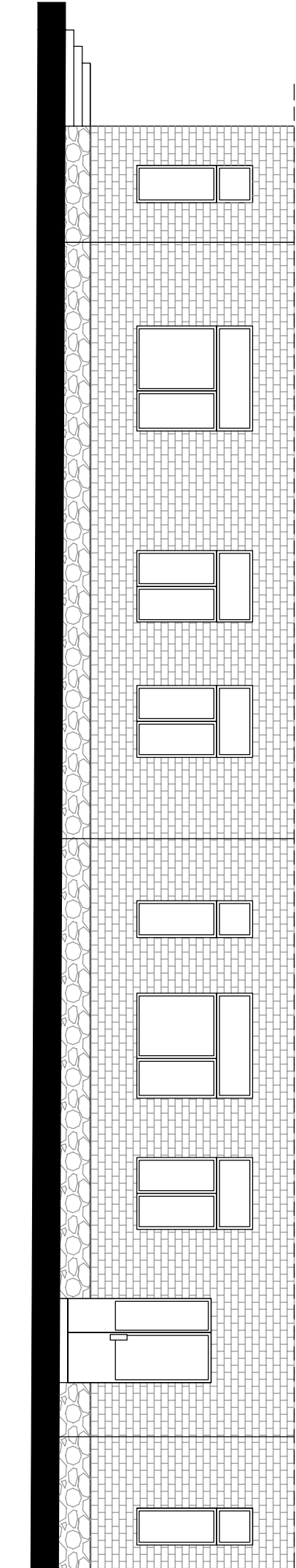

ELEWACJE - STAN ISTNIEJĄCY

OPRACOWAŁ	mgr inż. Wanda Mospińsk		
PROJEKTOWAŁ	mgr inż. arch. Maria Ingolewicz		
	mgr inż. arch. Maria Ingolewicz		

PRACOWNIA PROJEKTOWANIA I NADZORU WAMAR			
wamar			
Lotnicza 14, 87-800 Włocławek			
tel. +48 607 505 668 / 504 039 974 / 663 910 885			
e-mail: kontakt@pracownia-wamar.pl			
www.pracownia-wamar.pl			

INWESTYCJA	PRZEBUDOWA ISTNIEJĄCYCH POMIESZCZEŃ W BUDYNKU NA POMIESZCZENIA ZŁOŻA		
BRANŻA	BUDOWLANA	FAZA	KONSTRUKCJA
DATA	28-12-2018	SKALA	1:100

B.02